

Estrutura de Compliance e Governança

V.L!



Linhas de Reporte

A Função Compliance é exercida com autonomia, independência e dotação orçamentária própria e adequada para a dedicação exclusiva aos temas de ética e compliance, além de equipe técnica devidamente capacitada e dedicada.

O exercício da Função Compliance foi atribuída pela alta administração à Diretora Jurídico e GRC, que como prerrogativa no exercício da Função possui reportes regulares e acesso irrestrito ao Conselho de Administração, Comitê de Auditoria e Comitê de Ética.

Conheça mais da nossa estrutura de Governança em:

[Conselho e Liderança - VLI](#)

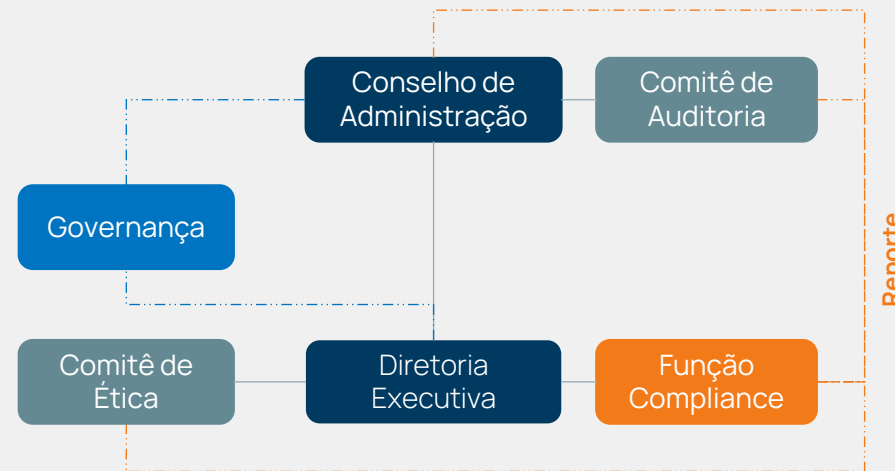

Organograma

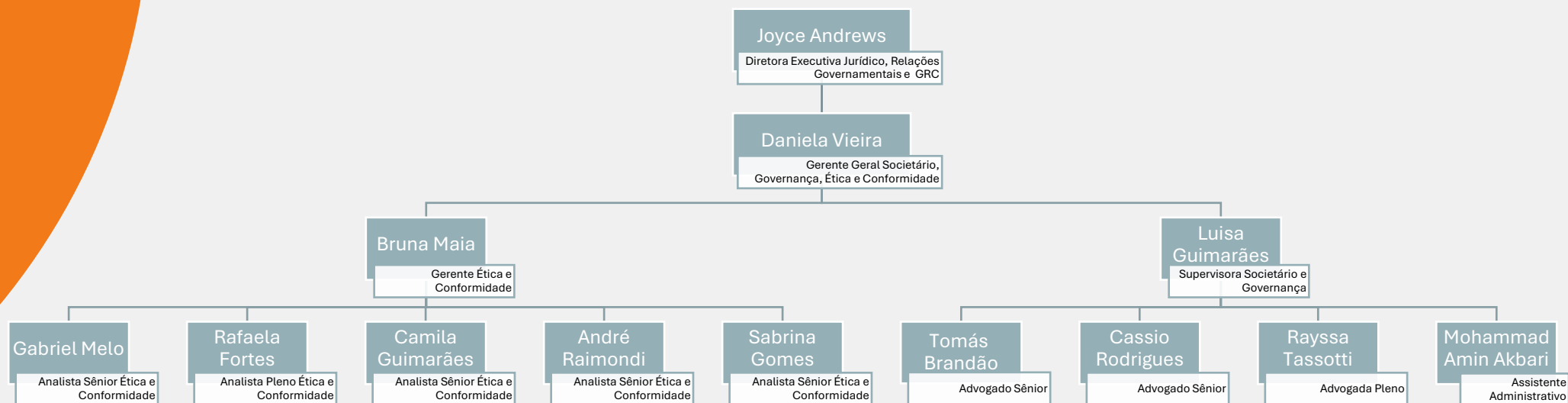

Estrutura de Compliance e Governança

Mais informações em:
Governança – VLI

Apresentação atualizada em julho de 2026

